

アーティストトーク | 参加無料、申込み不要

出展アーティストが作品について解説します。

※部分参加可(ツアー形式で行いますので時間は前後する場合があります)

日時: 10月12日(土)		
10:00-10:30	後藤あこ	瀬戸市新世紀工芸館展示棟1階
10:30-11:00	津野青嵐	瀬戸市新世紀工芸館展示棟2階
11:00-11:30	井村一登	瀬戸市新世紀工芸館展示棟2階
11:45-12:15	木曾浩太	瀬戸信用金庫アートギャラリー
12:15-12:45	田口薫	瀬戸信用金庫アートギャラリー
13:30-14:00	波多腰彩花	松千代館
14:15-14:45	ユダ・クスマ・プテラ	ポップアップショップ
15:00-15:30	植村宏木	無風庵
15:45-16:15	藤田クレア	古民家レンタルスペース梅村商店
16:30-17:00	光岡幸一	旧小川陶器店

アーティストワークショップ | 参加無料、要事前申込み

- ① 藤田クレア「瀬戸の街の模様を音に変えよう!」



瀬戸のまちなかから採取した模様の中から好きなものを選び、そこに自分で音をつけてオリジナルレコードを作ります。特殊なレコードプレイヤーで再生した音は、録音してスマホで再生可能にし、後日参加者の方に郵送します。

日時: 10月20日(日) 13:30-16:00  
 場所: ノベルティ・こども創造館2階ワークショップルーム  
 対象: 小学4年生以上(小学生の方は保護者と一緒にご参加ください)  
 定員: 10名(申込み先着順受付)

- ② 田口薫「彫ってつなげて みんなでつくろうパノラマ版画」



好きな風景やかたちを彫って、それを一枚の紙に刷って合作パノラマ版画を作ります。バレンを使わず、みんなで版を踏んで、身体全体で刷る体験をします。また、自分の作品は好きな紙に刷ってお持ち帰りいただけます。

※作った版木もお持ち帰りいただけます。

日時: 11月2日(土) 13:30-17:30  
 場所: 瀬戸市文化センター文化交流館12会議室  
 対象: 小学5年生以上  
 定員: 15名(申込み先着順受付)

アーティストワークショップの申込方法 | 9月2日(月) 10:00 受付開始

次の内容を記載して国際芸術祭「あいち」地域展開事業実行委員会事務局までメール (trienne@pref.aichi.lg.jp) によりお申込みください。

[件名] アーティストワークショップ参加申込み

[本文] 1. ワークショップの番号 (①または②)/2. 参加者の氏名  
 3. 参加者の年齢/4. 保護者氏名/5. メールアドレス/6. 電話番号

キュレーターと歩く | 参加無料、申込み不要

本展キュレーターが各会場を回りながら展覧会の見どころについて話します。

日時: 10月27日(日) 13:30-15:30、11月4日(月・振替休日) 13:30-15:30  
 集合場所: 古民家レンタルスペース梅村商店/定員: 各回先着15名

キュレータートーク in 愛知県図書館 | 参加無料、申込み不要

愛知県図書館にて、本展キュレーターが展覧会の楽しみ方や作品鑑賞に役立つヒントについて話します。

日時: 10月18日(金) 18:30-19:30  
 場所: 愛知県図書館1階エントランス Yotteko [ヨッテコ] (名古屋市中区三の丸1-9-3)

アーティストトーク in 瀬戸市立図書館 | 参加無料、申込み不要

瀬戸市立図書館にて、出展アーティストが作品制作にまつわるエピソードや作品に込めた思いについて話します。

日時: 10月19日(土) 15:00-16:00  
 場所: 瀬戸市立図書館1階集会室  
 アーティスト: 植村宏木

ボランティアと深める

会期中、本展をサポートするボランティアとともに、誰もが展示作品やアーティスト、地域の魅力についての理解を深めたり、展覧会の感想を共有することができます。交流センターは、休憩やおしゃべり、待ち合わせなどにも気軽にご利用ください。

運営時間: 会期中の10:30-12:00 / 13:00-16:00 休館日: 火曜日  
 場所: 交流センター (旧小川陶器店)

瀬戸 まちなか本の市

芸術書を扱うブックショップの出店や ZINE (ジン) の展示即売会、一般応募出店者による本のフリーマーケット等を開催します。

日時: 10月13日(日)、14日(月・祝)  
 ※本のフリーマーケットは14日(月・祝)のみ開催。  
 場所: 古民家レンタルスペース梅村商店、せと末広町商店街ほか  
 企画: 本のさんばみち実行委員会



坂道まぼろし夜市

図書館へ続く坂を登ればそこは夢かまぼろしか。一夜限りの誰もが楽しめるご飯、音楽、楽しいものごと市を開催!

日時: 10月19日(土) 16:00-20:00  
 場所: 瀬戸市立図書館/企画: Barrack

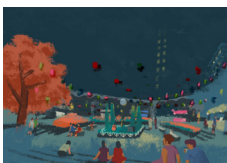

シルクスクリーン体験

参加無料、申込み不要

お持ちいただいたTシャツ等に、シルクスクリーンで展覧会のロゴなど好きなモチーフを刷ってみましょう。

日時: 10月26日(土) 10:00-17:00  
 場所: 瀬戸市新世紀工芸館工房棟3階/対象: どなたでも/運営: スロメ  
 無地のTシャツやトートバッグなどをお持ちください。※会場で無地素材の販売もあります。



サウンドパフォーマンス

「100 Keyboards

—Moire Resonance by Interference Frequency—

入場料: 有料、要事前申込み\*

100台以上におよぶオモチャ製キーボードによる演奏。干渉音やモアレといった不思議な音響現象を起こす、海外25カ国以上で公演を行ってきたASUNAの代表作。

日時: 11月3日(日・祝) 17:30開演(公演時間: 約90分)  
 ※開演前と終演後にアーティストトークを行います。  
 場所: 瀬戸市文化センター文化交流館31会議室  
 アーティスト: ASUNA

\*詳細は後日Webサイトにてお知らせします。



撮影: Julieta Cervantes

関連プログラムの最新情報はこちらからご覧ください。  
 国際芸術祭「あいち」地域展開事業 Web サイト関連プログラムページ  
<https://aichitriennale.jp/aichi-art/programs/>

お問い合わせ 国際芸術祭「あいち」地域展開事業実行委員会事務局 (平日9:00-17:00)  
 TEL: 052-971-0622 名古屋市中区東横1-13-2 愛知芸術文化センター内  
 瀬戸市地域振興部文化課 (平日9:00-17:00)  
 TEL: 0561-84-1093 瀬戸市西沢町113-3



愛知環状鉄道株式会社/株式会社愛知銀行/愛知高速交通株式会社  
 グリーンシティーケーブルテレビ株式会社/瀬戸ロータリークラブ/瀬戸北ロータリークラブ  
 名古屋競馬株式会社/ネットヨタ中部株式会社

会場協力 旧小川陶器店/古民家レンタルスペース梅村商店/瀬戸信用金庫アートギャラリー  
 ポップアップショップ/松千代館



国際芸術祭「あいち」地域展開事業 Web サイトはこちら———<https://aichitriennale.jp/aichi-art/>

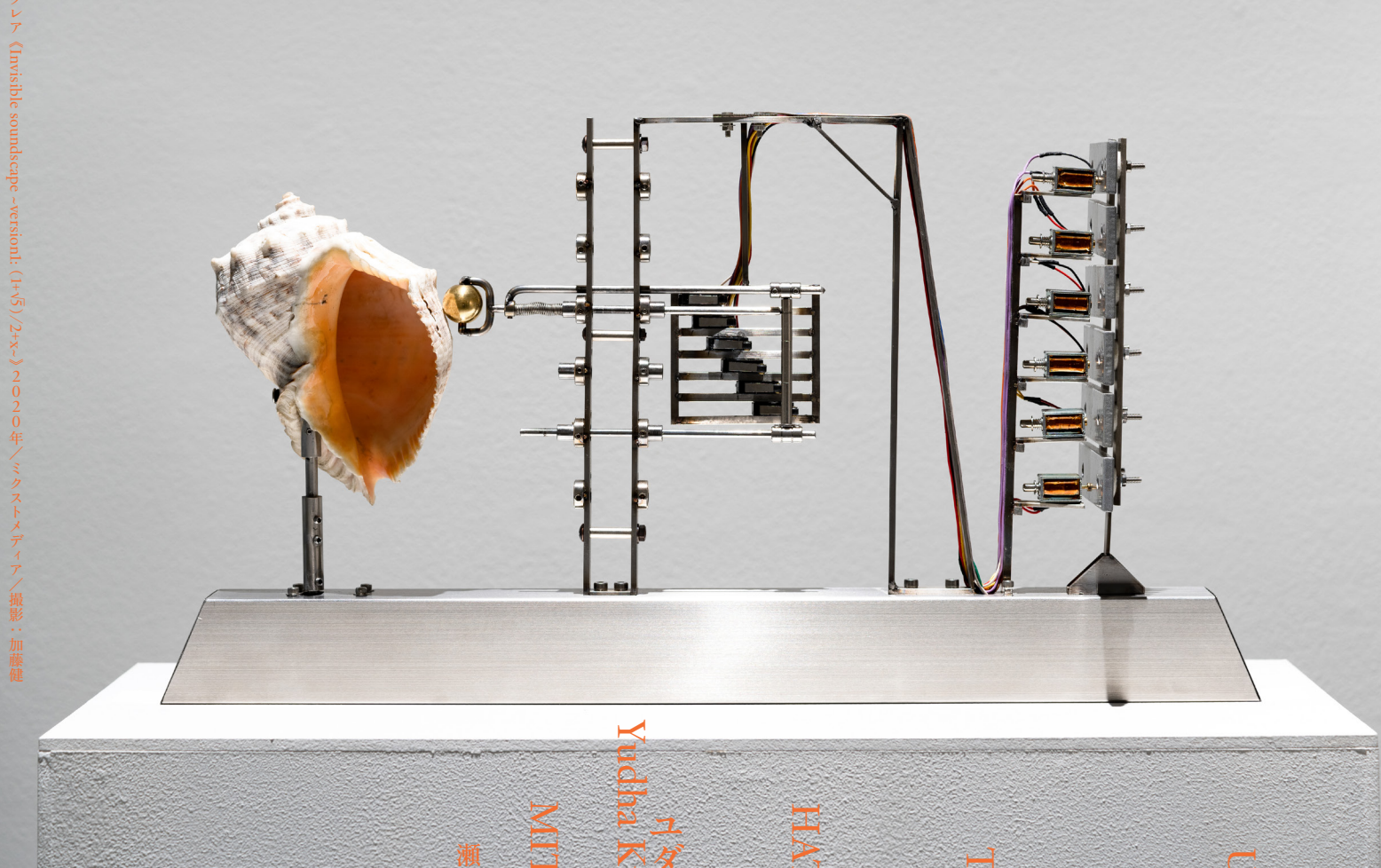

- 井村一登 IMURA Kazuto
- 植村宏木 UEMURA Hiroki
- 木曾浩太 KISO Kota
- 後藤あこ GOTO Aiko
- 田口薫 TAGUCHI Kaoru
- 津野青嵐 TSUNO Seiran
- 波多腰彩花 HATAKOSHI Ayaka
- 藤田クレア FUJITA Claire
- ユダ・クスマ・プテラ Yudha Kusuma PUTERA
- 光岡幸一 MITSUOKA Koichi

2024年10月12日(土) - 11月4日(月・振替休日)

※瀬戸信用金庫アートギャラリーのみ10時-16時/休館日: 火曜日及び10月16日(水)、21日(月)、28日(日)

# 触れるに 底

国際芸術祭「あいち」地域展開事業  
 現代美術 in 瀬戸  
 Contemporary Art in Seto  
 Touch the Bottoms

瀬戸市新世紀工芸館/瀬戸信用金庫アートギャラリー/ポップアップショップ/松千代館/無風庵

旧小川陶器店/古民家レンタルスペース梅村商店



本展では、触れたり覗き込んだりしなければ見えてこないものをうつわや壺の「底」になぞらえて、現代アートを紹介します。

たとえば茶碗を口に近づけるといふ行為のなかで、わたしたちはあまり意識せずうつわの底に触れています。普段と異なる茶碗を使えば、その手ざわりを通して底の存在が強く意識されるかもしれません。一方で、たとえば「壺中之天」という故事のように、暗い壺の内側は覗き込んでもなかなか底が見えず、その先には別の世界が広がっているかもしれません。

ときに作品を通じてわたしたちが普段目を向けていないものごとに気づかせたり、ものごとの奥底に潜んでいるものに触れさせたりする、アーティストたちのさまざまな「底」に触れる実践をご覧ください。

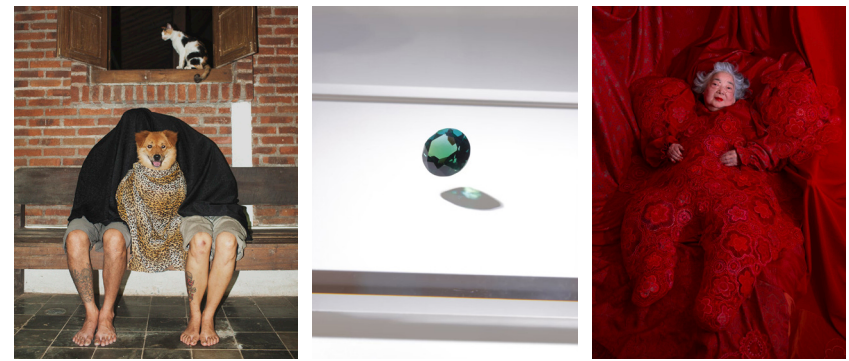

- 1 後藤あこ《知らない方角》2022年 / 陶・木材・鏡 / 撮影: 城戸保
- 2 木曾浩太《プリンプリンマンの肖像》2021年 / 岩絵具、紙
- 3 ユダ・クスマ・プテラ《Past, Present, Future Come Together\_Ina Bandis and Lady Family》2017年 / デジタルプリント、紙
- 4 井村一登《loose reflection 15.75ct》2023年 / 黒曜石 / 撮影: 木奥恵三
- 5 津野青嵐《ねんねんさいさい》2023年 / 布、PLA
- 6 波多腰彩花《Fragments of Daily》2023年 / 陶
- 7 光岡幸一《ぶっちぎりのゼッター120%》2023年 / ミクストメディア / 撮影: 黒田菜月
- 8 植村宏木《うつらふもの》2019年 / ガラス・竹生島の空気・花崗岩・木綿糸
- 9 田口薫《東亜の聖母》2021年 / アクリル、板

1	2
3	5
4	
6	7
8	9



[開館時間] 10:00-17:00 (休館日: 火曜日)

\*F: 瀬戸信用金庫アートギャラリーのみ開館時間・休館日が異なりますので、下記案内をご確認ください。

	<b>A 古民家レンタルスペース</b> <b>梅村商店</b> 藤田クレア   FUJITA Claire 陶本町3-4 (尾張瀬戸駅から徒歩約1分) インフォメーション / マッチャ&コーヒースタンド
	<b>B 無風庵</b> 植村宏木   UEMURA Hiroki 仲切町51 (尾張瀬戸駅から徒歩約8分)
	<b>C ポップアップショップ</b> ユダ・クスマ・プテラ   Yudha Kusuma PUTERA 朝日町6 (尾張瀬戸駅から徒歩約8分)
	<b>D 松千代館</b> 波多腰彩花   HATAKOSHI Ayaka 末広町3-3 (尾張瀬戸駅から徒歩約10分)
	<b>E 瀬戸市新世紀工芸館</b> 展示棟1階 後藤あこ   GOTO Ako 展示棟2階 井村一登   IMURA Kazuto 津野青嵐   TSUNO Seiran 南仲之切町81-2 (尾張瀬戸駅から徒歩約7分)
	<b>F* 瀬戸信用金庫アートギャラリー</b> 木曾浩太   KISO Kota 田口薫   TAGUCHI Kaoru 東茨町36-11 (尾張瀬戸駅から徒歩約15分) 開館時間: 10:00-16:00 休館日: 火曜日及び10月16日(木)、21日(月)、28日(月)
	<b>G 旧小川陶器店</b> 光岡幸一   MITSUOKA Koichi 蔵所町5 (尾張瀬戸駅から徒歩約4分) 交流センター

連携企画

瀬戸蔵ミュージアム企画展   有料 <b>「底・裏を愉しむ」</b> 会期: 10月12日(土) - 11月4日(月・振替休日) 時間: 9:00-17:00 (入館は16:30まで) 休館日: 10月28日(月)	瀬戸市美術館特別企画展   有料 <b>「瀬戸染付—軌跡そして技と美—」</b> 会期: 10月5日(土) - 11月24日(日) 時間: 9:00-17:00 (入館は16:30まで、10月5日のみ10:00から開館) 休館日: 10月8日(火)、11月12日(火)
--	---

※ほかにも各種イベントが会場周辺の商店街などで開催されます。詳しくはWebサイトをご覧ください。

[尾張瀬戸駅までのアクセス方法] ※公共交通機関での来場にご協力ください。

